

CONTENTS

- ① 乳がん(検診車)検診 / いちご狩り助成
- ② 忘・新年会(テイクアウト) / 補助券のご案内
新春賀詞交歓会 / 宿泊費助成のご案内
よくある質問
- ③④ かのやハッピーワーク共通クーポン券
- ⑤ イベントチケット前売券割引販売
リナシアター助成
マリンワールド海の大道 特別優待企画
- ⑥ 会員親睦ボウリング大会 結果報告
- ⑦ 補助券オンライン申込のご案内
ハッピークイズ
- ⑧ 加入事業所の紹介
桜島フェリー券 割引販売
事務局からのお知らせ



かのやハッピーワークニュース

発行/一般財団法人 鹿屋市勤労者サービスセンター

〒893-0007 鹿児島県鹿屋市北田町3番3-24号 TEL 0994-40-9931 FAX 0994-40-9932

事業所数:538所 会員数:2,456名 (令和6年11月30日現在)



マンモグラフィ検診 乳房超音波(エコー)検査

女性がん検診
事前申込

毎年大好評
につき申込みは
お早めに!



当日は検査のみで、診断
結果は後日郵送致します。

問診と乳がん検診は全て
女性スタッフがいきます。
会場誘導は場合により男性
になる事があります。

(協力) 社会医療法人博愛会
相良病院健診事業部

実施場所 城山公園駐車場(鹿屋市保健相談センター近く)
(当日利用者が多く混雑が予想されます。充分ご注意ください。
車の運転・駐車等については、自己責任でお願いします。)

対象者 会員又はその配偶者 ※親子・姉妹は対象外

定員 各日 先着50名 (定員になり次第締め切ります)

実施日時

令和7年2月15(土)・16日(日)

9:00~16:00(申込書に希望の日時をご記入下さい)

※完全予約制ですので、待ち時間なく受診できます。
※お申込み者数によっては、実施時間(9:00~16:00)が変更になることがあります。
※乳がん検診助成の申請は出来ません。
※可能な限り希望に沿った時間で案内いたしますが、都合上、希望に添えない場合もあります。

会員料金

マンモグラフィ検診 4,000円(通常 5,940円)

超音波(エコー)検診 4,000円(通常 5,940円)

併用(マンモ・超音波)検診 8,000円(通常 11,000円)

申込受付期間

令和7年1月14日(火)~1月24日(金)

※定員に達した場合は早めに締め切ることがあります。
※会員自宅に問診票が届きますので期間厳守!

申込方法

同封の申込書に必要事項を記入の上、かのやハッピーワークへFAX、メールまたは郵送、窓口持参でお申込みください。
申込書を受理した時点で申込受付となります。※締切以降に申込みをされた場合は、事務局からご連絡をしますので、ご了承下さい。

毎年大好評!! いちご狩り助成 大好評

対象期間

令和7年1月10日(金)~3月15日(土)

※いちごがなくなり次第終了 ※来園者が多い場合など、日によっては果実が不足すること
もあります。又、農園により利用日が異なりますので、お出かけ前に農園へお問合せ下さい。
(土・日・祝日は特に注意して下さい)

利用方法

- ① 下記クーポン券を切り取ってご使用下さい。
- ② 会計時にクーポン券を提出して差額をお支払い下さい。
(必ず会員証を持参して下さい。)

対象者

会員のみ(1人1枚)

※いちご狩りクーポン券は1会員1枚限り有効
です。2枚以上利用された場合は返金して
いただきますのでご注意ください。

助成額

会員1名につき1,000円

※共通クーポン券は利用できません。

いちご狩り



KAGONMARCHE農園

申良町有里6624番地3
☎090-3458-7095

利用期間 令和7年1月10日(金)~3月15日(土)
いちごがなくなり次第終了
10:00 ~ 15:00

指定農園



※来園者が多い場合(土・日・祝日)
などいちごが不足する場合がありますので、お出かけ前にお問い合わせください。

道下いちご農園

吾平町上名(黒羽子観光農園内)
☎090-7155-4603

利用期間 令和6年1月18日(土)~3月15日(土)
いちごがなくなり次第終了
10:00 ~ 16:00

クーポン券の使い方



クーポン券は事前に
切り離しましょう



必要事項は全て
事前に記入しま
しょう



お会計時、クー
ポン券と会員証を同
時に出示しよう

※会員証がないと利用できません!!

〜切り取り線〜

※会員番号・利用日・会員氏名の記入がない場合利用できません。

会計時提出 コピー不可 ご利用日 月 日

会員証がない場合は利用不可

会員番号

会員氏名

1会員1枚のみ有効

かのやハッピーワーク

いちご狩りクーポン券

1,000 OFF 円

対象期間 令和7年1月10日(金)~3月15日(土)

(一財)鹿屋市勤労者サービスセンター

※ウラ面の注意事項をよく読んでご利用下さい。

忘・新年会 (テイクアウト) 助成



クーポン券
利用



対象期間 令和6年 11月20日(水)~1月31日(金) 令和7年

助成額 1人2,000円以上の飲食またはテイクアウトに対し、会員1人につき **1,000円**
※クーポン券の利用は1会員1回のみです。

- 利用方法
- ① クーポン券(前号掲載)をご利用下さい。
 - ② 指定店で会計時にクーポン券を提出して差額をお支払い下さい。(必ず会員証を持参して下さい。)
 - ③ 共通クーポン券との併用はできません。

対象者 **会員のみ**(1人1枚1回限り)
※11月号案内時にご利用された方は対象外

指定店一覧

寿	共栄町・向江町	本町・朝日町
<ul style="list-style-type: none"> ●古今旬彩 秀 ●焼肉・しゃぶ亭 味楽 ●ファーマーズマンAKAYOKA ●ちゃんこ居酒屋 将寛 ●琴陣縁 ●益やん ●KANOYA BAR(カノヤバル) ●牛角かはや店 ●鮎池 山乃家 ●拍子木 ●中華料理 口福楼 	<ul style="list-style-type: none"> ●榮樂寿司 ●居酒屋 燦 ●旬鮮 とろ ●No.otto(ヌメロウト) 	<ul style="list-style-type: none"> ●旬の味 舟人 ●居酒屋 ま一助 ●串食彩 一努努 ●はるんち ●黒ぢょか
西原・今坂町	札元	新川町・白崎町・笠之原町
<ul style="list-style-type: none"> ●居酒屋 陣 ●一番食堂 ●マリアージュショコラ ●さつき苑 ●熟成肉の個室焼肉 せとぐち 	<ul style="list-style-type: none"> ●肉のクスハラ ●彩香亭 ●ねぎら一めん ●焼肉 陣力 ●農家直営レストラン KAGONMARCHE(カゴンマルシェ) 	<ul style="list-style-type: none"> ●Pizaya ●水産 魚菜丸 ●ホテル大蔵 ●北の麵処 ●和彩ふじ野
田崎町	新栄町	北田町・大手町
<ul style="list-style-type: none"> ●居酒屋 ちくりん 	<ul style="list-style-type: none"> ●食べ処 飲み処 姉妹 ●焼肉 源氏 	<ul style="list-style-type: none"> ●小松食堂 ●串屋いっさ
串良町		
		<ul style="list-style-type: none"> ●串焼 藤

補助券のご案内

対象者 **会員のみ** 助成額 **500円**

補助券の種類 ① 有効期限 令和6年4月1日~令和7年3月31日

- ・リナシアター鑑賞補助券 (1演目につき2枚まで)
- ・かごしま水族館入館補助券
- ・志布志湾大黒イルカランド入場料補助券
- ・グリーンランド遊園地利用券 (入園+フリーパス)
- ・かのやばら園年間パスポート購入補助券 (年度内1回まで)
- ・各種教養講座受講料補助券 (1,000円補助券年度内3講座まで)

② 有効期限 下期3枚(令和6年10月1日~令和7年3月31日)

- ・温泉回数券購入補助券
- ・フィットネス・プール回数券購入補助券
- ・ゴルフプレイ補助券
- ・ボウリング補助券 (1会計 2,000円以上につき)

詳しくはP7ページをご覧ください

鹿屋各種団体 新春賀詞交歓会 参加助成

助成金

実施日 令和7年1月6日(月)

対象者 **会員のみ**
(1人年度内1回)

場所 **さつき苑**

助成額 **1,000円**

請求方法 “各種助成金請求書”(かのやハッピーワークHPからダウンロードできます)に必要事項を記入の上、領収証(振込の場合や所属団体に支払った場合はそれを証する書類、コピー可)を添えてかのやハッピーワーク事務局に請求して下さい。



宿泊費の助成があることをご存知ですか？

対象者 **会員のみ** 助成額 1人につき **2,000円(上限)**

自己負担が2,000円以下の場合はその金額となります。

対象期間 **通年(年度内1回)**

※ただし定員に達し次第締め切ります。

指定施設 **なし**

請求方法 各種助成金請求書に、領収証または**宿泊証明書**など、必ず**宿泊先、宿泊日、宿泊者、宿泊料金が確認できるもの(コピー可)**を添えて宿泊日より**6ヶ月以内**に請求してください。
※会員名が明記してあるものが必要です。(会社名のみでは不可)
※宿泊費の一部を助成します。

利用方法

事前にいちごの状況を電話確認し、クーポン券に必要事項をご記入の上、会計時に、会員証とクーポン券と一緒にご提示・ご提出ください。

※いちごがなくなり次第終了

〔指定農園〕

◆道下いちご農園 ☎090-7155-4603 (令和7年1月18日~3月15日)

◆KAGONMARCHE農園 ☎090-3458-7095 (令和7年1月10日~3月15日)

※指定農園以外ではご利用できません。

- 会員が本券を指定農園にご提出ください。
- 会員証がない場合は、割引できません。
- お1人様1回限り利用できます。 ※コピー不可
- 他人に譲渡したり、換金したりすることはできません。

よくある質問

Q. 助成金申請などで利用回数の基準となる「年度」いつからいつまでですか？

A. 4月1日から翌年の3月31日までが申請年度となります。従って新年度に切り替わるのは4月1日です。

Q. 領収書の宛名は苗字だけでも良いですか？

A. 宛名が苗字だけの場合、会員本人を特定できないため必ずフルネームで記載されているものを提出してください。(原本をコピーしたもので構いません)

Q. 還暦祝いと永年勤続祝い申請はそれを証明するものが必要ですか？

A. 入会時の登録情報に基づいて事由確定といたしますので特に必要ありません。「給付金請求書」のみの提出で申請できます。

※クーポン券利用上の注意

会員証の提示がない場合は、ご利用できません。おつりは出ません。

ご利用上の注意 クーポン券の裏面の利用方法をよく読み、ルール・マナーを守ってお楽しみください。

- ▶クーポン券は譲渡したり、換金することはできません。
- ▶クーポン券の超過利用や対象でない方がご利用になった場合は、クーポン券分の代金を返金していただきます。
- ▶指定農園以外ではご利用できません。
- ▶共通クーポン券との併用不可。

会員1名につき1枚のみ利用可

大好評
企画!!

かのやハッピーワーク

共通クーポン券 ご利用のご案内

補助券
利用期間 令和7年1月11日(土)~2月28日(金)

利用
方法 ① 下記クーポン券を切り取ってご使用下さい。
② 指定店で会計時にクーポン券を提出して差額をお支払い下さい。(必ず会員証を持参して下さい。)

指定店 下記の「指定店一覧」でご確認ください。
※指定店以外では使えません。

対象者 会員のみ(1人3枚まで)
(※3枚以上利用された場合は4枚目
分から返金していただきます)

助成額 クーポン券1枚につき**500円**
1回の会計1,000円以上につきクーポン券を1枚使えます。
(3,000円以上の場合、同時に3枚使えます。)

※他のクーポン券(忘新年会・いちご狩り)・
補助券との併用はできません。

《指定店一覧》

次頁にもありますのでご確認ください。

住所	指定店名	TEL	取扱品	クーポン券利用
串良町 上小原	5269番地3 串良钣金塗装工場	0994-63-3268	車の修理工賃	精算時
	2600番地2 ちゃむ'ベーグル NEW	080-6417-8550	指定アソートセット購入時	精算時
串良町 下小原	3156番地 しもかりや酒店	0994-63-2103	全商品 (但し、切手・印紙は除く)	精算時
	2781番地3号 ネオプラスまよやま串良店	0994-63-8395	家電商品	精算時
輝北町 下百引	750番 鶴田製茶	099-486-1047	茶	精算時
新生町	22番2 ベルかのや	0994-43-7168	店内商品	精算時
	20番2号 新生ビル102 チェンマイ式タイ古式マッサージ PhooDii NEW	090-8244-4817	施術料3,000円以上	精算時
浜田町	1250番地 かのやばら園売店	0994-41-8739	商品全品	現金精算時のみ
萩塚町	3001番地 せいなんライス	090-6775-1908	精米・玄米・白米	精算時
笠之原町	3番19-1 Baby's breath	0994-41-0264	チケット(店舗へ問い合わせ ください)、化粧品、隣店のトレー ニングジムでプロテインのみ購入可	精算時
旭原町	3601番15号 旭制服	0994-42-3371	店内全品	精算時
	2723番地3号 AAマート NEW	0994-37-0318	店内全品	精算時
東原町	6914番地3号 有限会社 久永ボデー	0994-44-5265	修理代、部品販売	精算時
白崎町	1番23号 オーガニックフーズ EMメイト	0994-41-2709	店舗内全商品	精算時
札元 2丁目	3808番地6号 西文社印刷株式会社	0994-43-3094	代金お支払全般	精算時

● クーポン券の使い方 ●

※**会員証がないと利用できません!!**

① クーポン券は事前に切り離しましょう

② 必要事項は全て事前に記入しましょう

③ お会計時、クーポン券と会員証を同時に出示しましょう

かのやハッピーワーク

共通クーポン券 ③

※1,000円以上のお買い物の際に1枚使えます。
※裏面に記載の指定店のみ利用できます。

500円
OFF

対象期間 令和7年
1月11日(土)~2月28日(金)

会計時提出 コピー不可 会員証がない場合は利用不可

※会員番号・利用日・会員氏名の記入がない場合利用できません。

会員番号

ご利用日

会員氏名

(一財) 鹿屋市勤労者サービスセンター

かのやハッピーワーク

共通クーポン券 ②

※1,000円以上のお買い物の際に1枚使えます。
※裏面に記載の指定店のみ利用できます。

500円
OFF

対象期間 令和7年
1月11日(土)~2月28日(金)

会計時提出 コピー不可 会員証がない場合は利用不可

※会員番号・利用日・会員氏名の記入がない場合利用できません。

会員番号

ご利用日

会員氏名

(一財) 鹿屋市勤労者サービスセンター

かのやハッピーワーク

共通クーポン券 ①

※1,000円以上のお買い物の際に1枚使えます。
※裏面に記載の指定店のみ利用できます。

500円
OFF

対象期間 令和7年
1月11日(土)~2月28日(金)

会計時提出 コピー不可 会員証がない場合は利用不可

※会員番号・利用日・会員氏名の記入がない場合利用できません。

会員番号

ご利用日

会員氏名

(一財) 鹿屋市勤労者サービスセンター

かのやハッピーワーク

〈指定店一覧〉

共通クーポン券

ご利用のご案内

住所	指定店名	TEL	取扱品	クーポン券利用
札元2丁目	3675番地57号 アルソア化粧品 ラコントア	0994-42-3605	店内全品	精算時
札元1丁目	18番38号 ヒューズ	0994-40-2022	衣料品、雑貨、その他	精算時
	13番38号 ホビーショップ ヒロボー	0994-40-4555	店内商品全品	精算時
朝日町	8番11号 オートショップ カナメ	0994-43-4000	代金お支払い全般	精算時
大手町	1番1号 リナシティ観光物産コーナー	0994-42-1820	店内全商品	精算時
	9番3号 前田時計店	0994-42-2722	お買い上げ商品 (電池交換・ベルト・修理も含む)	精算時
北田町	8番12号 いのうえ電器	0994-44-1234	家電製品全般及び修理	精算時
	8番3号 学生服のいけのうえ	0994-42-2191	商品全般	精算時
共栄町	11番3号 ヤマキュー久保醸造	0994-44-3636	調味料全般	精算時
本町	4番8号 美肌工房 クキタ	0994-43-1110	化粧品・エステ	精算時
	8番10号 きもの&総合衣料 ㊦とおや	0994-44-3123	商品購入全般	現金にて精算時
寿8丁目	18番37号1 雑貨屋 グランジュテ NEW	0994-41-3371	店舗内全商品	精算時
寿7丁目	5番13号 マドリッド カフェ	090-4776-9783	コーヒー飲料、コーヒー豆他	精算時
	4番6号 a u ショップ 鹿屋寿店	0994-41-7866	スマホケース等アクセサリー 商品のみ。携帯料金支払い、 携帯分割購入分には使用不可	精算時
	4番5号 こめ・酒の店 タニガワ	0994-44-9500	米類・酒類	精算時
寿4丁目	1番51号 有限会社 南星	0994-44-1151	商品購入全般	精算時
寿3丁目	3番27号 吉満文具事務機有限公司	0994-44-0808	文具類、制服等 学校関連	精算時
打馬2丁目	3番8号 万整体 NEW	090-9795-8044	施術料4,000円コースのみ	精算時
祇川町	5367番地3 トリミング工房 プラス NEW	090-8403-2601	トリミング・ホテル全般	精算時

利用方法

クーポン券に必要事項をご記入の上、会計時に、会員証とクーポン券を一緒にご提示・ご提出ください。

会員証の提示がない場合は、ご利用できません。おつりは出ません。

ご利用上の注意

クーポン券の裏面の利用方法をよく読み、ルール・マナーを守ってお楽しみください。

会員1名につき3枚まで利用可

▶クーポン券は譲渡したり、換金することはできません。

▶クーポン券の超過利用や対象でない方がご利用になった場合は、クーポン券分の代金を返金していただきます。

▶指定店以外ではご利用できません。

申良鍍金塗装工場 / ちゃむべーブル / しもかりや酒店
ネオプラスきよやま申良店 / 鶴田製茶 / ベルかのや
チェンマイ式タイ古式マッサージPhooDii
かのやばら園売店 / せいなんライス / Baby's breath
旭制服 / AAマート / 有限会社 久永ポデー
オーガニックフーズEMメイト / 西文社印刷株式会社
アルソア化粧品ラコントア / ヒューズ
ホビーショップヒロボー / オートショップカナメ
リナシティ観光物産コーナー / 前田時計店 / いのうえ電器
学生服のいけのうえ / ヤマキュー久保醸造
美肌工房クキタ / きもの&総合衣料 ㊦とおや
雑貨屋グランジュテ / マドリッド カフェ
a u ショップ 鹿屋寿店 / こめ・酒の店 タニガワ
有限会社 南星 / 吉満文具事務機有限公司 / 万整体
トリミング工房プラス

切り取り線

申良鍍金塗装工場 / ちゃむべーブル / しもかりや酒店
ネオプラスきよやま申良店 / 鶴田製茶 / ベルかのや
チェンマイ式タイ古式マッサージPhooDii
かのやばら園売店 / せいなんライス / Baby's breath
旭制服 / AAマート / 有限会社 久永ポデー
オーガニックフーズEMメイト / 西文社印刷株式会社
アルソア化粧品ラコントア / ヒューズ
ホビーショップヒロボー / オートショップカナメ
リナシティ観光物産コーナー / 前田時計店 / いのうえ電器
学生服のいけのうえ / ヤマキュー久保醸造
美肌工房クキタ / きもの&総合衣料 ㊦とおや
雑貨屋グランジュテ / マドリッド カフェ
a u ショップ 鹿屋寿店 / こめ・酒の店 タニガワ
有限会社 南星 / 吉満文具事務機有限公司 / 万整体
トリミング工房プラス

切り取り線

申良鍍金塗装工場 / ちゃむべーブル / しもかりや酒店
ネオプラスきよやま申良店 / 鶴田製茶 / ベルかのや
チェンマイ式タイ古式マッサージPhooDii
かのやばら園売店 / せいなんライス / Baby's breath
旭制服 / AAマート / 有限会社 久永ポデー
オーガニックフーズEMメイト / 西文社印刷株式会社
アルソア化粧品ラコントア / ヒューズ
ホビーショップヒロボー / オートショップカナメ
リナシティ観光物産コーナー / 前田時計店 / いのうえ電器
学生服のいけのうえ / ヤマキュー久保醸造
美肌工房クキタ / きもの&総合衣料 ㊦とおや
雑貨屋グランジュテ / マドリッド カフェ
a u ショップ 鹿屋寿店 / こめ・酒の店 タニガワ
有限会社 南星 / 吉満文具事務機有限公司 / 万整体
トリミング工房プラス

切り取り線

●指定店以外ではご利用できません。●会員が本券を指定店にご提出ください。●会員証がない場合は、割引できません。●お1人様3枚まで利用できます。※コピー不可 ●他人に譲渡したり、換金したりすることはできません。

●指定店以外ではご利用できません。●会員が本券を指定店にご提出ください。●会員証がない場合は、割引できません。●お1人様3枚まで利用できます。※コピー不可 ●他人に譲渡したり、換金したりすることはできません。

●指定店以外ではご利用できません。●会員が本券を指定店にご提出ください。●会員証がない場合は、割引できません。●お1人様3枚まで利用できます。※コピー不可 ●他人に譲渡したり、換金したりすることはできません。

木下大サーカス【鹿児島公演】

前売券
割引販売

開催日時
令和6年12月21日(土)
～令和7年3月10日(月)

休演：毎週木曜日と12月25・31日、1月8・22日、
2月5・19日(1月2日(木)は開演)

場所
ドルフィンポート跡地特設会場
(鹿児島本港新町5-4他)

会員価格
おとな自由席 **3,200円**
(通常前売 3,500円)

子ども自由席 **1,800円**
(3歳以上～高校生) (通常前売 2,000円)
※指定席券、大学・専門学校学生券の取り扱いはありません。

対象者
会員のみ **枚数残りわずか**
(1人10枚まで)

申込期間 **現在販売中～なくなり次第終了**

販売期間 **現在販売中～令和7年2月21日(金)17時**

※先着順となります。在庫があるか確認してから窓口でお買い求めください。

申込方法 「オンライン申込」または同封の申込書で申し込んでください。
(オンライン、メール、郵送、FAX、窓口持参)



「オンライン申込」
はこちらから

絹谷幸二親子三人展

前売券
割引販売

開催日時
令和7年3月22日(土)
～5月6日(火・振休)

開催時間
9:30～18:00
(3月24・31日・4月7・14・21日は休館)

場所
鹿児島市立美術館

会員価格
一般・大学生 **600円** (当日券1,500円)
中・高校生 **300円** (当日券800円)
小学生 **200円** (当日券500円)

対象者
会員のみ **先着一般・大学 100枚**
(1人4枚まで) **先着中・高校 25枚**
先着小学生 25枚

販売期間
令和7年1月24日(金)～5月6日(火・振休)
かのやハッピーワーク窓口にて現金販売

申込方法
「オンライン申込」または同封の申込書で申し込んでください。
(オンライン、メール、郵送、FAX、窓口持参)

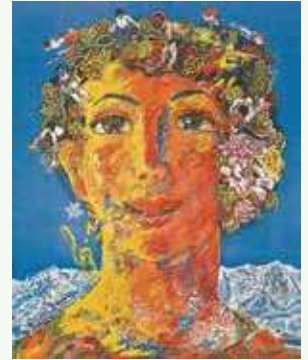

長野冬季五輪公式ポスター原画「銀嶺の女神」(1997年)

「オンライン申込」
はこちらから



チケット購入上の注意

かのやハッピーワークにて現金と引換になります。

※注文・購入後の返品・交換はできません。

※かのやハッピーワーク以外で購入された場合は会員
価格になりません。

※助成対象席(限定)のみの取扱いとなります。

※お申込み後の変更・キャンセルは延期・中止を除き承
ることはできませんので、ご自身の体調や環境などを
考慮のうえでよくご検討いただき、慎重にご判断くだ
さいますようお願いいたします。



リナシアター助成

会員特典あり 会員限定

補助券
事前申込

会員証提示で缶入りお茶をプレゼント!!

対象者 会員のみ (1演目1人2枚まで) 助成額 補助券 1枚につき **500円**

申込方法 ① 事前に補助券を発行しますので、かのやハッピーワークまでオンライン又は
TEL、FAXでお申込み下さい。
② 鑑賞料金支払い時に補助券を提出し、差額をお支払い下さい。

※補助券の受け取りは窓口(裏口での車を寄せての受け取りはOK)又は郵送となります。郵送の場
合、土日は配達がおやすみになりますので1週間程度の余裕を持ってお申し込み下さい。
※上映作品・鑑賞料につきましては都合により変更することがあります。事前にリナシアターの
(TEL 0994-35-1001)にお問合せの上ご利用下さい。
※詳しくはリナシアターホームページをご覧ください。



「オンライン申込」
はこちらから



オールドカー
～てんとう虫のプロポーズ～

上映期間 2025/1/4(土)～1/30(木)

上映時間 ①10:00 ②13:00
③16:00 ④19:00

©2024「オールドカー」製作委員会



水族館「マリンワールド海の中道」

特別優待企画

対象期間 2025年1/1[水]▶2025年3/31[月]

営業時間 期間によって営業時間に変更がありますので
直接、施設へお問い合わせください。
☎092-603-0400 (福岡市東区大字西戸崎18-28)
※入館は閉館時間の1時間前で終了
※すべてのショーは都合により内容時間が変更になる場合もございます。

利用対象 会員様とご家族 ※3歳以上

利用方法 下記利用申請書にご記入のうえ、必ず会員証と一緒にチケット窓口
にご提出ください。※他のチケットとの併用はできません。

料金 ●大人(高校生以上) 通常2,500円を **会員料金 1,500円**
●小・中学生 通常1,200円を **会員料金 500円**
●幼児(3歳以上) 通常700円を **会員料金 300円**

切り取り線 ✂

切り取り線 ✂

マリンワールド海の中道 利用申請書

2025年1/1[水]▶2025年3/31[月]

鹿屋SC

会員番号	—	会員氏名		連絡先	☎
利用日	月 日	利用者合計 (3歳以上)	名	内訳	
				大人 (高校生以上)	名
				小・中学生	名
				幼児 (3歳以上)	名
利用者	※利用申請書にご記入のうえ、必ず会員証と一緒に チケット窓口にご提出ください。 ※2歳以下の方は、記入しないでください。		氏名		氏名
	氏名		[歳] (□大人)・(□小/中学生)・(□幼児)	氏名	[歳] (□大人)・(□小/中学生)・(□幼児)
	氏名		[歳] (□大人)・(□小/中学生)・(□幼児)	氏名	[歳] (□大人)・(□小/中学生)・(□幼児)

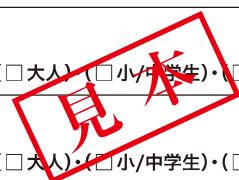

コピー可
※コピーして何度でも使えます。

※必ず会員番号・会員氏名をご記入ください。※ご利用者全員の氏名をご記入ください。※会員と登録家族以外はご利用でき
ません。※対象でない方が利用した場合、後日請求することがあります。

このQRは
施設用です。



令和6年
12月6日(金)実施
参加者59人

ご参加いただき
ありがとうございました

第20回 かのやハッピーワーク

会員親睦ボウリング大会

結果報告



団体	
優勝	笠之原ボウリングセンター様 1,081点 せいなんライス様
準優勝	坂元クレーン様 1,039点 Baby's breath様
第3位	園田クリニック様 984点

個人(女性)	
優勝	今掛 美幸様 289点 (園田クリニック)
準優勝	吉原 万里様 281点 (笠之原ボウリングセンター)
第3位	中村 久美子様 271点 (園田クリニック)

個人(男性)	
優勝	金子 明広様 377点 (おおすみ観光未来会議)
準優勝	吉原 敏昭様 351点 (笠之原ボウリングセンター)
第3位	坂元 祐太様 316点 (坂元クレーン)



団体
準優勝



団体
優勝



団体
3位



個人女子
準優勝



個人女子
優勝



個人女子
3位



個人男子
準優勝



個人男子
優勝



個人男子
3位



★特別協賛品のご提供、ありがとうございました★

大海酒造 株式会社様 / 九州労働金庫鹿屋支店様 / 全労済くりんぽう鹿屋店様
株式会社 サンリオエンターテイメント様 / 北海道室蘭市勤労者共済センター様

参加者の声

- 1. 開始時間について** (受付:19時 開始:19時30分)
 - ・18時30分
 - ・仕事終了でバタバタせずに来れたのでよかった
 - ・仕事の都合上20時がよい
- 2. 試合形式について**
 - ・2ラウンドが多いが楽しかった
 - ・2レーンに分けて進めたほうが早く終わると思います
 - ・楽しかった

かのやハッピーワークに対してご意見・ご要望について

- ・ダーツ大会を企画してほしい
- ・バスツアーなど企画してほしい
- ・歯の健康補助券 (糸ようじ・歯磨き粉・デンタルリンス) 歯の定期健診補助券
- ・鹿屋指定ごみ袋補助券、読書補助券、プール利用券 (花瀬・申良・益丸・ダブリなど)
- ・何年かぶりにボウリングを楽しめました

3. 賞品について

- ・満足
- ・良いと思います
- ・頂けるならなんでも嬉しい
- ・どんな賞品も嬉しい
- ・商品券など嬉しい
- ・黒豚・黒牛・肉がいい

4. ボウリングプレイ補助券について

- ・初めて知ったので補助券をもらったら利用したい
- ・あれば利用したい
- ・今後利用したい
- ・利用してます。

ボウリング
プレイ補助券
使えます!



いろいろあります! ハッピーワークの補助券!

※申込から窓口での受取は1~2日
郵送は1週間程度かかります。

「オンライン申込」ができるようになりました。

「オンライン申込」はこちらから



補助券を使って会員価格で利用できます。

割引提携施設のご案内

利用方法

- ① 補助券を発行しますので事前にかのやハッピーワークまでオンライン・TELまたはFAXでお申込み下さい。
- ② 現地で料金支払い時に、会員証を添えて補助券を提出し差額をお支払い下さい。

補助券事前申込

志布志湾大黒イルカランド



助成対象 会員及び家族分まで 対象期間 通年

区分	料金	
	一般料金	補助券利用時 会員料金
高校生以上	1,500円	500円
小中学生	1,000円	300円
3歳以上	700円	200円

かごしま水族館



助成対象 会員及び家族分まで 対象期間 通年

区分	料金	
	一般料金	補助券利用時 会員料金
大人 (高校生以上)	1,500円	1,200円
小人 (小・中学生)	750円	500円
幼児 (4歳以上)	350円	100円

グリーンランド遊園地



※補助券利用の場合、テーマパーク助成との併用はできません。

助成対象 会員及び家族分まで 対象期間 通年

区分	入園料+フリーパス料金	
	一般料金	補助券利用時 会員料金
おとな (高校生~64歳)	6,000円	4,700円
子ども (小・中学生)	5,000円	4,000円
幼児 (3歳~未就学児)	3,800円	3,000円
シニア (65歳以上)	3,800円	3,000円

ハッピーワークの補助券を使って楽しく健康づくり!

補助券事前申込

運動不足を解消したいあなたは

- * 県民健康プラザプール・多目的温泉、トレーニング施設
- * ゴルフ(平和ゴルフ、鹿屋カントリークラブ)
- * ボウリング(笠之原ボウリングセンター)

助成額 500円
(半期に3枚まで)

利用方法 (会員のみ)

- ① 事前に補助券を発行しますので、かのやハッピーワークまでオンライン・TEL又はFAXにてお申込みください。
- ② 指定施設で回数券をご購入の際、補助券を提出し、差額をお支払いください。(ゴルフは精算時)

ストレス解消に温泉で癒されたいあなたは

- * 太平温泉
- * 串良さくら温泉
- * 輝北ふれあいセンター

オンライン申込方法

- ① スマートフォンやパソコンで「かのやハッピーワークHP」又は「LINE公式アカウント」へアクセス



かのやハッピーワークHP



LINE

- ② トップ画面のサービスのコーナーにある、「チケット情報」または「補助券情報」のタブをクリック
- ③ 一覧から申し込みするメニューを選んで、必要事項を入力
- ④ 間違いのないよう確認をして、送信

- ⑤ 受付完了メールが届く
- ⑥ お渡し

〔各種チケット〕応募者多数の場合は抽選となる場合があります。広報紙に掲載してある抽選日までお待ちください。

〔補助券〕窓口受取…2~3日 / 郵送…1週間程度(平日9時~10時まではメンテナンスのため受付は停止となります。)

クイズに答えてクオカードを当てよう

ハッピークイズ!! vol.16

各種助成金(健康診断助成や宿泊助成など)の請求期限は事由発生日より〇ヶ月以内です

請求期限は 〇 ヶ月以内

〇の中に入る言葉は??

ヒント 紙面のどこかにあります。

- ※ 応募多数の場合は抽選とします。
- ※ 応募券の答え・会員番号・事業所名・会員氏名に記入漏れや不備がある場合、応募券うら面に記入のないもの、応募期間外、重複応募、会員本人がご存じ無い応募は無効といたします。

会員1名につき1枚のみ利用可

賞品

応募者の正解者の中から抽選でクオカード(500円分)を20名様にプレゼント賞品は、当選者事業所へ発送します。

応募方法

応募券に必要事項を記入して郵送または窓口にて応募して下さい。

応募締切

令和7年1月31日(金)17時 必着!!

当選発表

令和7年2月7日(金)17時 かのやハッピーワークホームページにて発表

ハッピークイズ!! 応募券 vol.16

〈答え〉各種助成金(健康診断助成や宿泊助成などの) 請求期限は 〇 ヶ月以内

会員番号

コピー不可

1会員1枚のみ有効

事業所名

会員氏名

見本

※必ず裏面をご記入下さい。

(一財)鹿屋市勤労者サービスセンター

加入事業所の紹介

希望される事業所のみ掲載しています (令和6年11月・12月加入)

カゴシマアラモノ
鹿児島荒物 有限会社
 ☎0994-43-1220
 鹿屋市下堀町2933番15

エーツー
AAマート ☎0994-37-0318
 鹿屋市旭原町2723番地3号



カノヤムカ エチヨウテン
ローソン鹿屋向江町店
 ☎0994-43-0234
 鹿屋市向江町24番20号



株式会社 ときみ
 ☎0994-45-5151
 鹿屋市下祓川町3596番地1



かのやハッピーワークの
 ホームページが
 新しくなりました!

新しいホームページは
 かのやハッピーワーク 検索で



<https://www.kanoya-hw.com>

かのやハッピーワーク
 LINE公式アカウントが
 できました!
 友だち募集中!!



@669tppec

初春のおよろこびを
 申し上げます

本年も素晴らしい年となりますよう
 お祈り申し上げます

今年もよろしくお願ひ致します
 令和七年 元旦



かのやハッピーワーク 会員限定!!
桜島フェリー券 割引販売
 新価格表

料金が変更になりました!!
 令和6年 7月1日~

事前に電話で種類・枚数をご連絡
 いただくとスムーズに購入できます。

車両券	3m以上 ~4m未満	1枚 (片道)	会員 価格	1,400円 (定価1,700円)	1枚 300円 お得!
	4m以上 ~5m未満	1枚 (片道)	会員 価格	1,800円 (定価2,350円)	1枚 550円 お得!
※車両券は1枚につき運転手1名も含まれた価格です					
旅客券	大人	6枚1組 ※ぼら売りはしていません	会員 価格	1,300円 (定価1,500円)	1組 200円 お得!
	小人	6枚1組 ※ぼら売りはしていません	会員 価格	650円 (定価780円)	1組 130円 お得!
※未就学児のお子様は大人1人に対して1人無料					

事務局からのお知らせ

- 口座振替について
令和7年1月27日(月)は会費の口座振替日です。1、2、3月分の会費をご指定の口座から振替えさせていただきます。1月中旬にお送りする“口座振替のお知らせ”にて加入者名及び預金残高のご確認をよろしくお願い致します。
- お祝い金やお見舞い金、各種助成金の請求手続きはお済みでしょうか?まだお済みでない場合はお早めの手続きをお願いします。申請書は郵送又は窓口にて提出して下さい。(受付順に処理します)
- 令和6年度分の助成金等各請求手続きは、令和7年3月14日(金)まで** となります。期限を過ぎますと、令和7年度分として受け付けますので、ご注意下さい。

ご意見ご記入欄(必須) (vol.16 クイズ応募券)

ハッピーワークについて、何でもよいのでご記入下さい。

※ 記入がない場合は、失格となります。

クイズの問題はP7にあります。

● 応募券の応募方法 ●



応募券は
切り離しましょう



必要事項は全て
記入しましょう



郵送または持参して
応募しましょう