

ご家族でご覧下さい!

高須中のひなまつり
(パーク高須中)

2025.3 第105号
(奇数月10日発行)

CONTENTS

- ① お子様の入学はございませんか?
かのやばら祭り2025 / 各種教養講座
- ②③ 割引提携指定店一覧
- ④ 会員のみなさんの声
温泉回数券購入補助券取扱施設及び指定店のご案内
- ⑤ 映画鑑賞券割引販売 / イベントチケット前売券販売
- ⑥ リナシアター助成 / 城島高原春の割引企画
長崎バイオパーク
- ⑦ 掲載予定のイベント・お知らせのご案内
ハッピークイズ
- ⑧ 中小企業退職金共済事業本部
桜島フェリー券 割引販売 / LINE公式アカウント
ホームページが新しくなりました!
事務局からのお知らせ

事業所数:547所 会員数:2,447名
(令和7年1月31日現在)

お子様の入学はございませんか?

給付額 10,000円 小学校、中学校、高校にご入学される
お子様がいらっしゃる会員のみなさま

請求方法 共済給付金請求書に必要事項をご記入の上、下記の添付書類(コピー可)
を添えてかのやハッピーワーク事務局に請求して下さい。

添付書類 **小学校・中学校** …… 入学通知書、健康保険証、戸籍謄本等お子様の生年月日・
会員との続柄が確認できるいずれかの写し(健康保険証・戸籍謄本の写しの場合、入学された学校名も記入して下さい)

高 校 …… 在学証明書、学生証 のいずれかの写し
※保険証・合格通知書の写し不可

※入学式以降の申請となります。 ※入会前に発生した事由は給付対象となりません。
※時効は、給付事由発生日から3年となっておりますが、できるだけ早めの請求をお願いします。
※振り込みは申請日より約2ヶ月後となります。 ※各種申請書はかのやハッピーワークHPからダウンロードできます。

4月入会の方も申請できます!!

(4月10日までに入会手続きを完了された方)

ご入学

おめでとうございます!

お祝金が給付されます!

父も母も会員の場合、
どちらも請求できます



かのやばら祭り 2025 ~春~

年間パスポート購入助成

ばら園年間パスポートの購入費を補助します
補助券利用で **500円割引**で購入できます!!

対象者 会員及び同居家族(大人のみ)

- 申込方法**
- ① 補助券を発行しますので、事務局までオンライン・TEL又はFAXでお申込み下さい。
 - ② 補助券をかのやばら園管理事務所に持参して購入して下さい。

■ パスポートを購入されない方も**会員証提示**で
会員及び同居家族まで**団体料金**にて入園できます。

会員証提示

〔開催期間〕2025年

4月26日(土)~6月1日(日)

■ 開園時間 通常: 9時~17時

4月26日(土)~5月6日(火): 9時~18時

年間パスポート	通常料金	補助券利用時 会員料金
通常	1,890円	1,390円
更新	1,260円	760円
割引期間	1,260円	760円

会員証提示の当日料金(団体料金)

一般 630円 → 500円
小中高生 110円 → 90円

補助券
事前申込

各種教養講座 受講料助成

★リナシティかのや生涯学習講座

★鹿屋市勤労者交流センター前期教養講座 (※詳細は同封のチラシをご覧ください。)



補助券
事前申込



対象者 会員のみ
(年度内1人3講座まで)

- 利用方法**
- ① 受講が決定された方は補助券を発行しますので、かのやハッピーワークまでオンライン・TEL又はFAXでお申し込み下さい。
 - ② 受講料納入時に補助券を提出し、差額をお支払い下さい。

助成額 1講座につき **1,000円**

「オンライン申込」
はこちらから

由良町 上小原 有限会社 エフ・サービス



20ℓ以上給油でセルフ洗車サービス
※会員のみ ※会員証提示

☎ 7:00~18:30 日 日・1月1日・2日
📍 鹿屋市串良町上小原2617-11
☎ 0994-63-2452

由良町 上小原 ショクサン 株式会社



車検をうけたら ティッシュ5箱プレゼント
※会員のみ ※会員証提示

☎ 9:00~17:00 日 日・1月1日・2日
📍 鹿屋市串良町上小原2617-11
☎ 080-3966-3007

保存版
(R7.4.1.~R8.3.31)

お得な サービス満載 45店舗

令和7年度 割引提携指定店一覧

☎ 営業時間 ☎ 定休日 ☎ 住住所 ☎ 電話番号

由良町 下小原 ネオプラスきよやま串良店



お買い上げ時、粗品贈呈
※会員とその同伴家族 ※会員証提示

☎ 8:00~19:00 / 土・祝 8:00~18:00
日 (その他HPにてお知らせします)
📍 鹿屋市串良町下小原2781-3
☎ 0994-63-8395

由良町 細山田 アグリテック販売 株式会社



会計より10%OFF
※会員とその同伴家族 ※会員証提示

☎ 8:30~17:00 日 土・日・祝
📍 鹿屋市串良町細山田5074-8
☎ 0994-62-4777

東原町 有限会社 久永ポーター/アップル車検鹿屋店



レンタカー利用料金 5%OFF
※会員のみ ※会員証提示

☎ 平日 8:00~19:00 / 土・祝 9:00~18:00
日
📍 鹿屋市東原町6914-3
☎ 0994-44-5265

田崎町 居酒屋 ちくりん



ドリンク1杯無料(アルコール含む)
※会員とその同伴家族 ※会員証提示

☎ 17:00~23:00 (LO 22:00)
日 木
📍 鹿屋市田崎町531-12
☎ 0994-40-3036

田崎町 有限会社 天野電装



会計より10%割引
※会員のみ ※会員証提示

☎ 8:30~17:30
日 年中無休 (但し年末年始を除く)
📍 鹿屋市田崎町1249-7
☎ 0994-42-3139

田崎町 みち葬祭/セレモニーホールびびき



なごみの会入会金 50%OFF
※会員のみ ※会員証提示

☎ 安心の24時間 ☎ 365日対応
📍 鹿屋市田崎町4567-1
☎ 0994-40-8366

川西町 中華ごはん ぶぶや



ラーメンご注文の方 からあげ1個サービス
※会員のみ ※会員証提示

☎ 11:00~14:30 (LO 14:15)
日 月
📍 鹿屋市川西町4256-8 ☎ 050-8884-3904

川西町 NOEVIR Beauty studio bliss



購入者の方へサンプルプレゼント
※会員とその同伴家族 ※会員証提示

☎ 10:00~18:00 日 日
📍 鹿屋市川西町3956-7 ☎ 0994-43-7097

共栄町 ヤマキュー 久保醸造



2,000円以上のお買物で 即席みそ汁1食を1個進呈
※会員のみ ※会員証提示

☎ 8:00~18:30 日 日・祝
📍 鹿屋市共栄町111-3 ☎ 0994-44-3636

朝日町 有限会社 フォトスタジオオカワスジ



記念写真撮影500円OFF
※会員とその同伴家族 ※会員証提示

☎ 9:00~18:00 日 不定休
📍 鹿屋市朝日町4-18 ☎ 0994-42-2793

朝日町 オートショップカナメ



新車購入時、初回オイル交換無料
※会員とその同伴家族 ※会員証提示

☎ 8:00~19:00 日 日・不定休
📍 鹿屋市朝日町8-11 ☎ 0994-43-4000

向江町 有限会社 きものと帯の前原



着物、帯セットでお買上げのお客様へ 草履、バッグをプレゼント
※会員とその同伴家族 ※会員証提示

☎ 10:00~19:00 日 不定休
📍 鹿屋市向江町2-10 ☎ 0994-43-7101

向江町 ヌメロオット



ナチュラルワイン1杯700円で 提供(1杯まで)
※会員とその同伴家族 ※会員証提示

☎ 月~金 18:00~24:00 / 土 18:00~26:00
日 日
📍 鹿屋市向江町6-1 ☎ 050-3554-0080

新生町 ホテル太平温泉



1室につき500円OFF
※会員のみ ※会員証提示

☎ チェックイン 15:00~ / チェックアウト 10:00
日 年末年始は休業
📍 鹿屋市新生町5-25 ☎ 0994-44-3300

新生町 有限会社 ベルかのや



ローズシャンプーフラ49 300ml 10%OFF
※会員とその同伴家族 ※会員証提示

☎ 9:00~18:00 日 日
📍 鹿屋市新生町22-2 ☎ 0994-43-7168

北田町 有限会社 江口酒店



焼酎1,000円以上お買上げの方に オリジナルグラスプレゼント
※会員のみ ※会員証提示

☎ 10:30~21:00 日 日
📍 鹿屋市北田町9-4 ☎ 0994-42-4175

北田町 小松食堂



小鉢一品サービス(※市役所店も対象)
※会員のみ ※注文時会員証提示

☎ 11:00~14:00 / 夜予約(宴会など)
日 不定休
📍 鹿屋市北田町9-5
☎ 0994-42-2075

北田町 パンの中村屋



お買い上げ時、粗品進呈
※会員とその同伴家族 ※会員証提示

☎ 7:00~18:00 日 日
📍 鹿屋市北田町13-2 ☎ 0994-44-9613

大手町 リナシティ観光物産コーナー



1,000円以上お買上げで温泉水「寿鶴」300ml 1本サービス
※会員のみ ※会員証提示

☎ 10:00~18:00 日 木
📍 鹿屋市大手町1-1 リナシティかのや1階
☎ 994-42-1820

大手町 リナシティかのやリナシアター



リナシアターご利用時、 飲料1本を進呈
※会員のみ ※会員証提示

☎ 9:30~22:00 日 12月29日~1月3日
📍 鹿屋市大手町1-1 ☎ 0994-35-1001

☆**会員証を提示するだけでお得なサービスが受けられます!**



★**指定店随時募集中★**

※かのやハッピーワークHPも合わせてご覧下さい!

本町 黒ぢよか



ウーロン茶1杯サービス
※会員のみ ※会員証提示

☎ 17:00~23:00 (LOサイドメニュー21:30) 日・月
☎ 鹿屋市本町4-24 火
☎ おでん・飲み物 22:30 0994-42-3362

古前町 串屋いっき



ソフトドリンク1杯サービス
※会員のみ ※会員証提示

☎ 17:00~23:00 日・火
☎ 鹿屋市古前町1-1 0994-41-9229

朝日町 旬の味 舟人



ワンドリンクサービス
※会員のみ ※会員証提示

☎ 17:30~22:30 (LO 22:00) 日
☎ 鹿屋市朝日町9-28 0994-42-3288

打馬 万(よろず)整体



初回チェック料 1,000円割引
※会員とその同伴者 ※会員証提示

☎ 平日 19:00~ 日
☎ 土・日 8:30~17:00 (要予約) 不定休
☎ 鹿屋市打馬2-3-8 090-9795-8044

蔵川町 トリミング工房プラス



初回に限り500円割引
※会員とその同伴家族 ※会員証提示

☎ 10:00~16:00 日・祝
☎ 鹿屋市蔵川町5367-3 090-8403-2601

新栄町 食べ処 飲み処 姉妹



ソフトドリンク1杯サービス
※会員のみ ※会員証提示

☎ 18:00~22:00 水
☎ 鹿屋市新栄町2-7 0994-40-1398

萩原町 精米・生産直売 せいなんライス



ご購入の方へ白米または玄米のミニパックプレゼント
※会員とその同伴家族 ※会員証提示

☎ 9:00~17:00 日
☎ 火・木・日 (電話注文は月~土OK)
☎ 鹿屋市萩原町3001 090-6775-1908

大浦町 有限会社 マルタ建設



初回相談無料 新築・リフォーム補助金申請代行3%OFF
※会員とその同伴家族・同伴者 ※会員証提示

☎ 8:00~17:00 日 必要相談
☎ 鹿屋市大浦町14018-7 0994-43-9338

寿2丁目 焼肉・しゃぶ亭 味楽



ソフトドリンク1杯サービス
※会員証は、オーナーに提示
※会員のみ ※会員証提示

☎ 17:30~22:00 水
☎ 鹿屋市寿2丁目10-30 0994-42-3339

寿2丁目 プログラミング教室 探究ベース 鹿屋寿校



ご入会でオリジナルスクールバッグをプレゼント
※会員とその同伴者 ※会員証提示

☎ 平日 15:00~20:00 日 土・日
☎ 鹿屋市寿2丁目1-16 0994-45-4969

寿3丁目 牛角 かのや店



ランチ:ワンドリンクサービス (ランチソフトドリンク)
ディナー:ご飲食代 500円引
※1会計 3,300円以上
※会員とその同伴者 ※会員証提示
※牛角独自の割引・優待との併用不可・個別会計不可

☎ ランチ 11:30~14:30 (LO 14:00)
☎ ディナー 17:00~22:00 (LO 21:30)
☎ なし 日・祝はディナー営業のみ
☎ 鹿屋市寿3丁目4-28 0994-42-7529

寿4丁目 有限会社 南星



ミシュランタイヤ交換時、通常より5%OFF
※会員とその同伴者 ※会員証提示

☎ 8:30~17:30 日 土・祝・年末年始・お盆
☎ 鹿屋市寿4丁目1-51 0994-44-1151

寿4丁目 看板の株 オオスミ巧芸社



代金から5%OFF
※会員とその同伴者 ※会員証提示

☎ 9:00~17:30 日 土・日・祝
☎ 鹿屋市寿4丁目4-33 0994-44-0234

寿7丁目 有限会社 スカイピーシー



Excel, Word, ホームページ 会員様及び団体講習 20%OFF
※会員とその同伴家族 ※会員証提示

☎ 9:00~18:00 日 土・日・祝
☎ 平日 15:00~20:00 (日曜は夜のみ営業)
☎ 鹿屋市寿7丁目1-17 0994-40-9666

寿7丁目 メガネの光友



メガネに限り15%OFF
※会員とその同伴家族 ※会員証提示

☎ 9:00~19:00 日 正月1日・2日のみ
☎ 鹿屋市寿7丁目8-50 0994-43-9161

寿8丁目 鮎処 山乃家



ソフトドリンク1杯サービス
※会員のみ ※会員証提示

☎ お弁当随時受付中 (要予約)
☎ ディナー 17:30~21:30 (LO21:00)
☎ 毎週木、第2水 ※予約状況によって変更になる場合あり
☎ 鹿屋市寿8丁目17-12 0994-44-5253

礼元1丁目 ネオプラスたしろ



お買い上げ時に粗品贈呈
※会員のみ ※会員証提示

☎ 9:00~19:00 日
☎ 鹿屋市礼元1丁目24-44 0994-43-8415

礼元2丁目 焼肉 陣力



ソフトドリンク1杯サービス
※会員のみ ※会員証提示

☎ ランチ 11:00~14:00 / ディナー 17:00~21:30
☎ 月・火 (日曜は夜のみ営業)
☎ 鹿屋市礼元2丁目3709-1 0994-40-0298

礼元2丁目 彩香亭



ワンドリンクサービス
※会員のみ ※会員証提示

☎ ランチ 11:30~14:30 / ディナー 18:00~21:00
☎ 水・木
☎ 鹿屋市礼元2丁目3723-8 0994-41-9980

礼元2丁目 ねぎらーめん



大盛・特盛100円引き
※会員とその同伴家族 ※会員証提示

☎ AM 11:00~15:00 (LO 14:30)
☎ PM 18:00~22:00 (LO 21:30)
☎ 水・不定休
☎ 鹿屋市礼元2丁目3751-2 0994-44-3666

笠之原 しんよう不動産



手数料5%OFF
※会員のみ ※会員証提示

☎ 9:00~18:00 日 日・お盆・お正月
☎ 鹿屋市笠之原町42-13 0994-41-4433

笠之原 本場札幌ラーメン 北の麺処



ランチ (餃子3個・ごはん小) サービス
※会員のみ ※会員証提示

☎ 月・水・木 11:30~14:00 / 火・土・日 11:30~14:00
☎ 月・火 (日曜は夜のみ営業)
☎ 鹿屋市笠之原町6-24 0994-42-5533

笠之原 cake house Dolce



1,000円以上お買い上げでポイント1コサービス
※会員のみ ※会員証提示

☎ 平日・土 10:00~19:00
☎ 日 12:00~18:30 日 不定休
☎ 鹿屋市笠之原町2956-3 0994-43-7160

各種申請について

・健康診断のオプションのお金にも助成金が出ると嬉しいです。

子宮がん・乳がん・前立腺がん検診助成がごさいます。必ず受診内容・料金・受診者がわかる領収書を添付し受診日より6ヶ月以内に請求してください。※保険適用の場合は対象外となります。ただし、人間ドックに含まれるオプションは助成の対象にはなりません。

・宿泊費助成の回数を増やしてほしい。
・宿泊費補助が利用できる施設が決まっているのではないですか？どこが利用できるか知りたいです。

宿泊施設の指定はごさいません。領収書または宿泊証明書など、必ず宿泊先・宿泊日・宿泊者名(会員)・宿泊料金が確認できるものを添えて、宿泊日より6ヶ月以内に請求をしてください。

・宿泊費助成でネット予約し、フロントが無人のホテルの場合証明等は何を添付したらよいですか？

ネットで予約された場合は、宿泊者(会員名であることが必要)・宿泊先・宿泊日・宿泊料金(領収済のもの)がわかるものをプリントアウトするか又はかのやHappyワークまでメールに添付して送って下さい。また、領収書の宛名が事業所名の場合は、宿泊した会員名が分かるもの(宿泊証明書)を用意して下さい。

・整体等の補助券があればありがたいです。
・PET時割引で受けられ助かりました。

がんドック(PET画像診断)助成、がんドック(MR-PET)助成がごさいます。指定医療機関への連絡が必要ですので、必ず事前にかのやHappyワークへご連絡ください。※直接予約された場合、一般料金になります。また対象期間が2年度に1回となります。

令和6年度クイズ応募券やイベント時のアンケート結果の一部を紹介します!

会員のみなさんの声



Happyワークホームページ & LINEの申請等について

・オンラインでの対応、大変助かります。先着順ではなく抽選なのも平等で良いと思います。
・オンライン申込が個人からできるのは便利だなと思いました。LINEからもパソコンからも気軽にHappyワーク情報がわかるので嬉しいです。紙面のそれぞれのQRコードはGood。

・クーポン券の電子化をお願いします。

クーポン券電子化については、事務局と指定店の両方に処理できるシステムが必要なため現時点では難しいです。



・クイズの応募もLINEで出来たら(いいな)と思います。
・電子化をお願いします。
・Happyワークを友達に紹介したいのですが、これもオンラインでできるようになればいいなと思います。
・LINE登録してます。もう少し情報があってもよいですね。

補助券・クーポン券

・ばら園の入園料に助成があったら嬉しいです。年間パスポートは何度も行く機会がないので今後フラットで行って会員証があれば割引してもらえると嬉しい。

会員証を提示いただければ一般料金(大人)630円→会員料金500円、小・中学生料金110円→会員料金90円の割引料金でご利用できます。(回数制限はありません)

・映画鑑賞助成をお願いします(リナ以外で)

年に2回、映画鑑賞券割引販売を実施しています。今月発行の広報紙105号でご案内しています。

・毎号のクーポン券、楽しみにしています。ケーキ券がお菓子も買えると良いです。

広報紙・企画などについて

・鹿屋市や大隅半島のトレッキング情報なども特集して頂ければ嬉しいです!!

みなさんに喜んでいただける企画を検討していきます。

・企画の募集とかされてもいいかも。
・クイズは会員が助成金の仕組みを知ることができる、とても良いコーナーです。
・市内にある「就労継続支援B型事業所」のお店や商品が知りたいです。特集などしていただけたらと思います。

情報収集を行うところから取り組めるよう検討いたします。

貴重なご意見をいただきありがとうございます。皆様から頂いた貴重なご意見やご感想は、今後の運営の参考とさせていただきます。その他ご意見やご質問がございましたら、どうぞお気軽にお知らせください。



温泉回数券購入補助券取扱施設及び指定店のご案内

「オンライン申込」
はこちらから



公共施設

4月1日 **リニューアルオープン!**



湯遊ランドあいら

鹿屋市吾平町麓2973番地 ☎0994-34-4500



輝北ふれあいセンター

鹿屋市輝北町上百引2100番地1 ☎099-486-0777



串良さくら温泉

鹿屋市串良町下小原3948番地1 ☎0994-31-4426

指定施設



太平温泉

鹿屋市新生町5番25号 ☎0994-44-3300

◆割引回数券(10回分) **4,200円**
◆入浴(1回) (大人) **450円**
(補助券対象外)
◆ペットのお風呂(30分間) **1,000円**
(補助券対象外)



◆割引回数券(11回分)
(大人) **3,900円**(4月1日より)

◆入浴(1回) [補助券対象外]
(大人) 390円(4月1日より)

◆入浴(1回) [補助券対象外]
(小学生) 150円

対象者 **会員のみ**

助成額 **500円** [半期に3枚まで]
割引回数券のみ利用できます。

助成額

① 事前に補助券を発券しますので、かのやHappyワークまでオンライン・TEL又はFAXでお申込み下さい。
② 指定施設で回数券をご購入の際、補助券を提出し、差額をお支払いください。

期間限定

前売券
割引販売

大好評

映画鑑賞券 割引販売



予約販売



「オンライン申込」
はこちらから

映画館

天文館シネマパラダイス シネマサンシャイン始良

カードタイプです。使用方法については劇場HPをご確認ください

鹿児島ミッテ10(アミュプラザ鹿児島内)

TOHOシネマズ 与次郎(フレスポジャングルパーク内)

有効期限: 令和7年9月30日(火)まで

※共通の券ではありません。希望する映画館を選んで申し込んで下さい。

購入上の注意

- ※映画館によっては劇場設置の自動券売機・一部窓口にて座席指定券とのお引替が必要な場合がありますので、ご確認の上、ご利用下さい。
- ※特別料金作品、一部興行にはご利用いただけられない場合がございます。
- ※特別上映(3D・IMAX・ドルビーアトモス・MX4Dなど)や特別席では、追加料金のお支払いが必要です。
- ※チケット券面にも記載されているとおり、転売行為は固くお断りしております。
- ※チケット券面記載の有効期限内にご利用下さい。(延長はできません)

販売価格 会員価格 **1,200円**(通常 2,000円)

対象者 **会員のみ(1人2枚まで)** 定数 **600枚**
※先着順ではありません。申込数が定数を超えた場合は抽選となりますのでご了承下さい。

申込期間 令和7年 **3月11日(火)9時~3月19日(水)17時(必着)**

申込方法 **オンライン申込または同封の申込書で申し込んでください。**
(オンライン、メール、郵送、FAX、窓口持参で申込可)
※電話での申し込みはできません。 ※申込み後の変更・キャンセルはできません。
※申込書を添付してメールでも申し込みできます。かのやハッピーワークホームページのお問い合わせフォームから送信して下さい。

抽選結果発表 令和7年 **3月28日(金)17時**にHPにて発表します。

販売期間 令和7年 **4月4日(金)10時~4月11日(金)17時まで**
※購入の際は、かのやハッピーワーク窓口にて現金と引き換えになります。
※ハローワーク裏口に車を寄せての販売はできません。

15TH ANNIVERSARY ナオト・インティライミLIVE TOUR2025

前売券
割引販売

開催日時 令和7年**7月6日(日)**
開場 16:30 開演 17:30

場所 川商ホール(鹿児島市民文化ホール)第1

会員価格 指定席 **8,000円**(一般価格 8,900円)

対象者 **会員のみ(1人2枚まで)** 先着 **10枚**

受付期間 令和7年**3月11日(火)~3月21日(金)**

販売期間 **公演日の2週間前**

※事前申込者のみ購入できます。
※申込された方にはTELにてお知らせ致します。

申込方法 「オンライン申込」または同封の申込書で申し込んでください。(オンライン、メール、郵送、FAX、窓口持参)

抽選結果発表 令和7年**3月28日(金)17時**にHPにて発表します



「オンライン申込」
はこちらから



JUJU HALL TOUR 2025 「The Water」

前売券
割引販売

開催日時 令和7年**9月19日(金)**
開場 17:30 開演 18:30

場所 川商ホール(鹿児島市民文化ホール)第1

会員価格 指定席 **8,700円**(一般価格 9,300円)

対象者 **会員のみ(1人2枚まで)** 先着 **10枚**

受付期間 令和7年**3月11日(火)~3月21日(金)**

販売期間 **公演日の2週間前**

※事前申込者のみ購入できます。
※申込された方にはTELにてお知らせ致します。

申込方法 「オンライン申込」または同封の申込書で申し込んでください。(オンライン、メール、郵送、FAX、窓口持参)

抽選結果発表 令和7年**3月28日(金)17時**にHPにて発表します



「オンライン申込」
はこちらから



絹谷幸二親子三人展

前売券
割引販売

開催日時 令和7年**3月22日(土)**
~**5月6日(火・振休)**

開館時間 9:30~18:00
(3月24・31日・4月7・14・21日は休館)

場所 鹿児島市立美術館

会員価格 一般・大学生 **600円**(当日券 1,500円)

中・高校生 **300円**(当日券 800円)

小学生 **200円**(当日券 500円)

対象者 **会員のみ(1人4枚まで)** 先着 一般・大学 **100枚** 先着 中学・高校 **25枚** 先着 小学生 **25枚**

販売期間 **現在販売中~令和7年5月2日(金)**
かのやハッピーワーク窓口にて現金販売

申込方法 「オンライン申込」または同封の申込書で申し込んでください。(オンライン、メール、郵送、FAX、窓口持参)

抽選結果発表 令和7年**3月28日(金)17時**にHPにて発表します

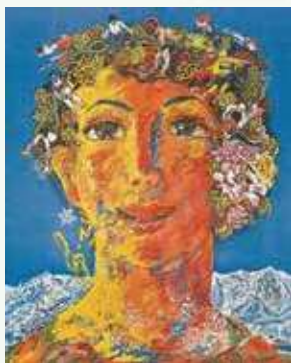

長野冬季五輪公式ポスター原画「銀嶺の女神」(1997年)

「オンライン申込」
はこちらから



新作ミュージカル 「ディズニーくまのプーさん」

前売券
割引販売

開催日時 令和7年**6月7日(土)**
①開場 10:15 開演 11:00
②開場 13:30 開演 14:15
③開場 16:45 開演 17:30

開催日時 令和7年**6月8日(日)**
①開場 10:15 開演 11:00
②開場 13:30 開演 14:15
③開場 16:45 開演 17:30

場所 **キャナルシティ劇場(福岡)**

会員価格 S席 **4,800円**(一般価格 5,500円)

A席 **2,800円**(一般価格 3,500円)

対象者 **会員のみ(1人2枚まで)** 先着 **10枚**

受付期間 令和7年**3月11日(火)~3月21日(金)**

販売期間 令和7年**5月12日(月)~5月26日(月)**

※事前申込者のみ購入できます。
※申込された方にはTELにてお知らせ致します。

抽選結果発表 令和7年**3月28日(金)17時**にHPにて発表します



「オンライン申込」
はこちらから



申込方法 「オンライン申込」または同封の申込書で申し込んでください。(オンライン、メール、郵送、FAX、窓口持参)

チケット購入上の注意

かのやハッピーワークにて現金と引換になります。

※注文・購入後の返品・交換はできません。

※かのやハッピーワーク以外で購入された場合は会員価格になりません。

※助成対象席(限定)のみの取扱いとなります。

※お申込み後の変更・キャンセルは延期・中止を除き承ることはできませんので、ご自身の体調や環境などを考慮のうえでよくご検討いただき、慎重にご判断ください。よろしくお願いいたします。

リナシアター 助成

会員特典あり 会員限定
会員証提示で缶入りお茶をプレゼント!!

リナシアター映画鑑賞料金のご案内

令和7年4月1日(火)より鑑賞料金が一部変更となります。

【通常鑑賞料金】	改定前	改定後
一般料金	1,800円	▶ 1,900円
大学生	1,500円	▶ 1,500円
3歳以上～小・中・高校生	1,000円	▶ 1,000円
【割引鑑賞料金】		
障害者手帳をお持ちの方	1,000円	▶ 1,000円
上記にお付き添いの方1名様まで	1,000円	▶ 1,000円
シニア割引(60歳以上の方)	1,200円	▶ 1,300円
50歳ペア割引	2,400円	▶ 2,600円
【サービスデー鑑賞料金】		
ファーストデイ(毎月1日実施)	1,200円	▶ 1,300円
水曜サービスデー(毎週水曜日実施)	1,200円	▶ 1,300円
リナシアターデイ(毎月20日実施)	1,200円	▶ 1,300円
映画の日(12月1日実施)	1,000円	▶ 1,000円

補助券
事前申込



「オンライン申込」
はこちらから

対象者 会員のみのみ
(1演目1人2枚まで)

助成額 補助券
1枚につき **500円**

申込方法 ① 事前に補助券を発行しますので、かのやハッピーワークまでオンライン又はTEL、FAXでお申込み下さい。
 ② 鑑賞料金支払い時に補助券を提出し、差額をお支払い下さい。

※補助券の受け取りは窓口(裏口での車を寄せての受け取りはOK)又は郵送となります。郵送の場合、土日は配達がおやすみになりますので1週間程度の余裕を持ってお申し込み下さい。 ※上映作品・鑑賞料につきましては都合により変更することがあります。事前にリナシアターかのや(TEL 0994-35-1001)にお問合せの上ご利用下さい。 ※詳しくはリナシアターホームページをご覧ください。



グランメゾン・パリ

上映期間 2025
3/7(金)～4/17(木)

上映時間 ①10:00 ②13:00
③16:00 ④19:00

城島高原パーク Kijima Kogen Park

城島高原春の割引企画



利用期間 2025年3月1日(土)～5月31日(土)

対象 会員・家族 ※1回につき5名様までご利用できます

利用料金 **入園のみ** ●おとな1,500円を**無料** ●子ども600円を**無料**
入園+のりものパス券 ●おとな5,500円を**3,000円** ●子ども4,600円を**2,600円**

利用方法 下記の利用申請書をご記入の上、会員証と一緒にチケット窓口にご提出ください。他の割引との併用はできません。※60歳以上は証明書提示で別途割引あり

営業時間・休園日などについては、城島高原パークまでお問合せください。 ☎0977-22-1165

※必ず会員番号と会員氏名をご記入ください。※ご利用者全員の氏名をご記入ください。 ※期間中、何度でも利用可能

鹿屋SC 城島高原パーク利用申請書 本券1枚につき5名様まで 期間:2025年3月1日(土)～5月31日(土) コピー可

会員番号	-				会員氏名					利用日	月	日()
入園のみ おとな(中学生～59歳迄) 無料 子ども(4歳～小学生迄) 無料	おとな	(会員・家族)	様	(会員・家族)	様	(会員・家族)	様	(会員・家族)	様	(会員・家族)	様	
	子ども	(家族)	様	(家族)	様	(家族)	様	(家族)	様	(家族)	様	
入園券+のりものパス券 おとな(中学生～59歳迄) 3,000円 子ども(4歳～小学生迄) 2,600円	おとな	(会員・家族)	様	(会員・家族)	様	(会員・家族)	様	(会員・家族)	様	(会員・家族)	様	
	子ども	(家族)	様	(家族)	様	(家族)	様	(家族)	様	(家族)	様	
合計	入園のみ	●おとな	枚	●子ども	枚	割引	5	3/1～5/31	2561			
	入園+のりものパス券	●おとな	枚	●子ども	枚							



●会員本人が利用しない場合も、必ず会員番号・会員氏名をご記入ください。
 ※上記の会員番号の会員・家族のみ、会員証と利用申請書を城島高原パークチケット窓口にご提出ください。
 ※会員と家族以外は、利用できません。※対象にならない方が利用した場合は、差額を後日請求することがあります。
 ※3歳以下は無料及び60歳以上は別途割引のため記入しないでください。 ※65歳以上の方は一部ご利用にならないアトラクションがございます。

長崎バイオパーク 春の特別プラン

長崎バイオパークは動物たちとのふれあいをテーマにした体感型動物園です



利用期間 2025年3月1日(土)～5月31日(土)

営業時間 10:00～17:00(入園締切16:00) **対象** 会員・家族

利用料金 バイオパーク入園料
 大人1,900円を**800円** 中人1,300円を**500円** 小人900円を**400円**
 〒851-3302 長崎県西海市西彼町中山郷 2291-1 ☎0959-27-1090

利用方法 下記の利用申請書をご記入の上、会員証と一緒にチケット窓口にご提出ください。他の割引との併用はできません。

※必ず会員番号と会員氏名をご記入ください。※ご利用者全員の氏名をご記入ください。

鹿屋SC 長崎バイオパーク利用券 期間:2025年3月1日(土)～5月31日(土) コピー可

会員番号	-				会員氏名					利用日	月	日()
大人(18歳以上) 通常料金1,900円	800円	(会員・家族)	様	(会員・家族)	様	(会員・家族)	様	(会員・家族)	様	(会員・家族)	様	
中人(中高校生) 通常料金1,300円	500円	(家族)	様	(家族)	様	(家族)	様	(家族)	様	(家族)	様	
小人(3歳～小学生) 通常料金900円	400円	(家族)	様	(家族)	様	(家族)	様	(家族)	様	(家族)	様	
合計	大人	枚	中人	枚	小人	枚						

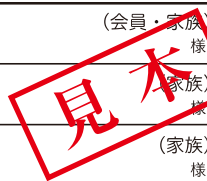

※欄が不足する場合は、コピーしてお使いください。※会員と家族以外は、利用できません。対象にならない方が利用した場合は、差額を後日請求することがあります。

予告

令和7年度

かのやハッピーワークニュース

掲載予定のイベント・お知らせのご案内

諸般の事業により変更または中止になる場合があります。

R7.5月号

5,000円
4,000円
子ども商品券
割引販売

1,000 OFF
ビアパーティー
クーポン

1講座
(年度内3枚まで)
1,000 OFF
各種教養講座助成
補助券

R7.7月号

1,000 OFF
ぶどう・ブルーベリー
狩りクーポン

優待企画
ハーモニー
ランド

R7.9月号

800 OFF
プチグルメ
クーポン

2,000円
1,200円
映画鑑賞券
割引販売

12月
第1金曜日開催
1,000 OFF
忘・新年会
クーポン

R7.11月号

1,000 OFF
クリスマスケーキ購入
クーポン

入学祝
(小・中・高校)
のご案内

R8.1月号

優待企画
ハーモニー
ランド

500 OFF
×3枚
共通クーポン

1,000 OFF
いちご狩り
クーポン

R8.3月号

2,000円
1,200円
映画鑑賞券
割引販売

割引
提携指定店
一覧

通年使える補助券

フィットネス・プール
(県民健康プラザ)

ボウリングプレイ
(笠之原ボウリングセンター)

ゴルフプレイ
(平和ゴルフ・鹿屋ゴルフ)

かのやばら園年間パスポート

温泉回数券 太平温泉・串良さくら温泉・輝北ふれ
あいセンター・湯遊ランドあいら

かごしま水族館

グリーンランド遊園地

リナシアター鑑賞

志布志湾大黒イルカランド

※詳しくはHPをご覧ください!

3月号限定!!
特別賞が30名に当たります!!

これまでの正解者で惜しくも抽選に
漏れた方の中から再抽選を
行います!

クイズに答えてクオカードを当てよう

ハッピークイズ!! vol.17

雛人形・ひな祭りクイズ
三人官女が持っているお道具の
名前、正しい組み合わせは?

1

長柄・三方・提子

2

柄杓・苔盆栽・薬缶

※応募多数の場合は抽選とします。
※応募券の答え・会員番号・事業所名・会員氏名に記入漏れや不備
がある場合、応募券うら面に記入のないもの、応募期間外、重複
応募、会員本人がご存じ無い応募は無効といたします。

会員1名につき1枚のみ利用可



賞品

応募者の正解者の中から抽選で
クオカード(500円分)を20名様にプレゼント
賞品は、当選者事業所へ発送します。

応募方法

応募券に必要な事項を記入して郵送または窓口にて応募して下さい。

応募締切

令和7年3月24日(月)17時 必着!!

当選発表

令和7年3月28日(金)17時 かのやハッピーワークホームページにて発表

ハッピークイズ!! 応募券 vol.17

答えの番号を○で
囲んでください。

1 長柄・三方・提子

2 柄杓・苔盆栽・薬缶

会員番号

コピー不可

1会員1枚のみ有効

事業所名

会員氏名

見本

※必ず裏面をご記入下さい。

(一財)鹿屋市勤労者サービスセンター

かのやハッピーワークでも手続きできます



事業主が入れる退職金制度もあります



詳しくはホームページへ

中退共

検索

お問い合わせはお気軽に

(独)勤労者退職金共済機構
中小企業退職金共済事業本部

TEL (03) 6907-1234

FAX (03) 5955-8211

パートタイマーさんや
家族従業員も加入できます

簡単

社外積立で
管理も簡単
納付状況や退職金試算額を
事業主さんにお知らせします。

有利

掛金は全額非課税
手数料もかかりません。

安全

国の制度だから安心
新規加入や掛金を増額する場合は
掛金の一部を国が助成します。

中退共の
退職金制度なら

退職金
社長の決断、
応援します。

かのやハッピーワーク 会員限定!!

桜島フェリー券 割引販売

新価格表

事前に電話で種類・枚数をご連絡
いただくとスムーズに購入できます。

料金が変わりました!!
令和6年
7月1日~



車両券	3m以上 ~4m未満	1枚 (片道)	会員 価格 1,400円 (定価1,700円)	1枚 300円 お得!
	4m以上 ~5m未満	1枚 (片道)	会員 価格 1,800円 (定価2,350円)	1枚 550円 お得!

※車両券は1枚につき運転手1名も含まれた価格です

旅客券	大人	6枚1組 ※ぼら売りはしていません	会員 価格 1,300円 (定価1,500円)	1組 200円 お得!
	小人	6枚1組 ※ぼら売りはしていません	会員 価格 650円 (定価780円)	1組 130円 お得!

※未就学児のお子様は大人1人に対して1人無料

かのやハッピーワーク
LINE公式アカウントが
できました!
友だち募集中!!

@669tpec



かのやハッピーワークの
ホームページが
新しくなりました!

新しいホームページは

かのやハッピーワーク 検索

<https://www.kanoya-hw.com>



事務局からのお知らせ

- 令和7年1月17日付で発送した会費請求書(令和7年1月~3月分)に還暦祝金・勤続祝金の対象者(令和7年3月31日まで)へのお知らせが入っています。まだ提出していない方は再度ご確認ください。なお事由発生日を過ぎてからの処理となりますので、ご了承ください。
- 入会・退会手続き等お忘れなく!!
3月、4月は採用や退職等の多い時期です。4月入会、3月末退会手続きは**4月10日(木)(必着)**迄にお済ませ下さい。
- 会費の口座振替について
4月28日(月)は会費の口座振替日です。4・5・6月分の会費をご指定の口座から振替させていただきます。4月中旬にお送りする“口座振替のお知らせ”にて金額と預金残高のご確認をよろしくお願い致します。
- 令和6年度分の助成金等各請求手続きは、**3月14日(金)まで(必着)**となります。期限を過ぎますと、令和7年度分として受けまますので、ご注意下さい。書類が揃わない等、申請が締切日までに間に合わない場合は、必ず事前にご連絡下さい。
- 令和7年5月3日(土)~6日(火)は休業とさせていただきます。フェリー券・各種補助券の申請等はお早めにお願ひします。
- 助成金および給付金の振込口座は1か所でお願ひします。
会費引落口座とは別の振込専用口座の登録もできますので事務局までお問合せ下さい。助成金申請を事業所で複数名申請する場合は、申請用紙にまとめた人数分を記入して下さい。経費削減、事務処理の効率化に向けて取り組んでいます。ご協力をお願いします。
- 各種補助券は有効期限をご確認のうえご利用下さい。

ご意見ご記入欄(必須) (vol.17 クイズ応募券)

ハッピーワークについて、何でもよいのでご記入下さい。

※ 記入がない場合は、失格となります。

クイズの問題はP7にあります。

● 応募券の応募方法 ●



応募券は
切り離しましょう



必要事項は全て
記入しましょう



郵送または持参して
応募しましょう